Europa Himno

Teksto : Umberto Broccatelli

Muziko : Ludwig van Beethoven

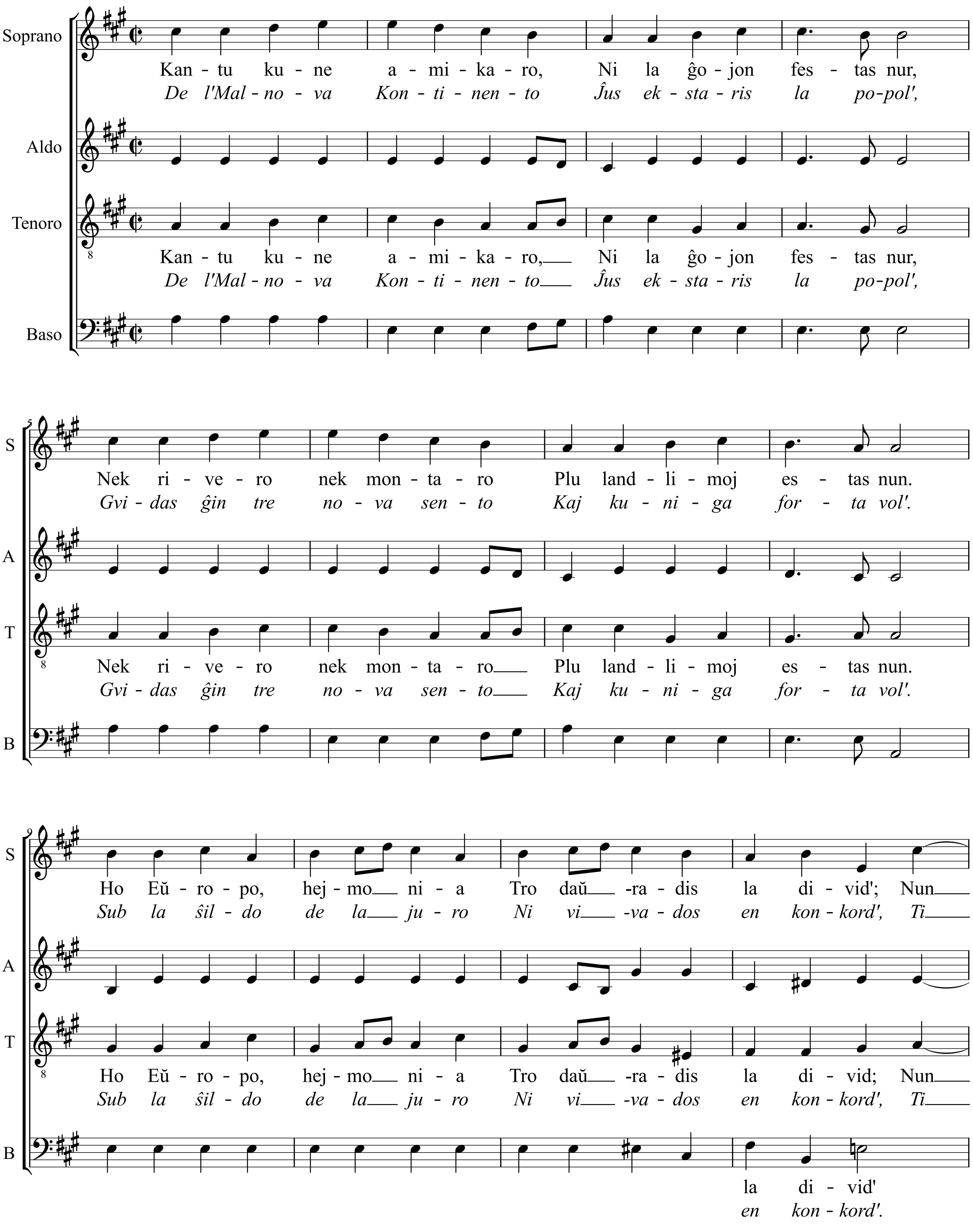

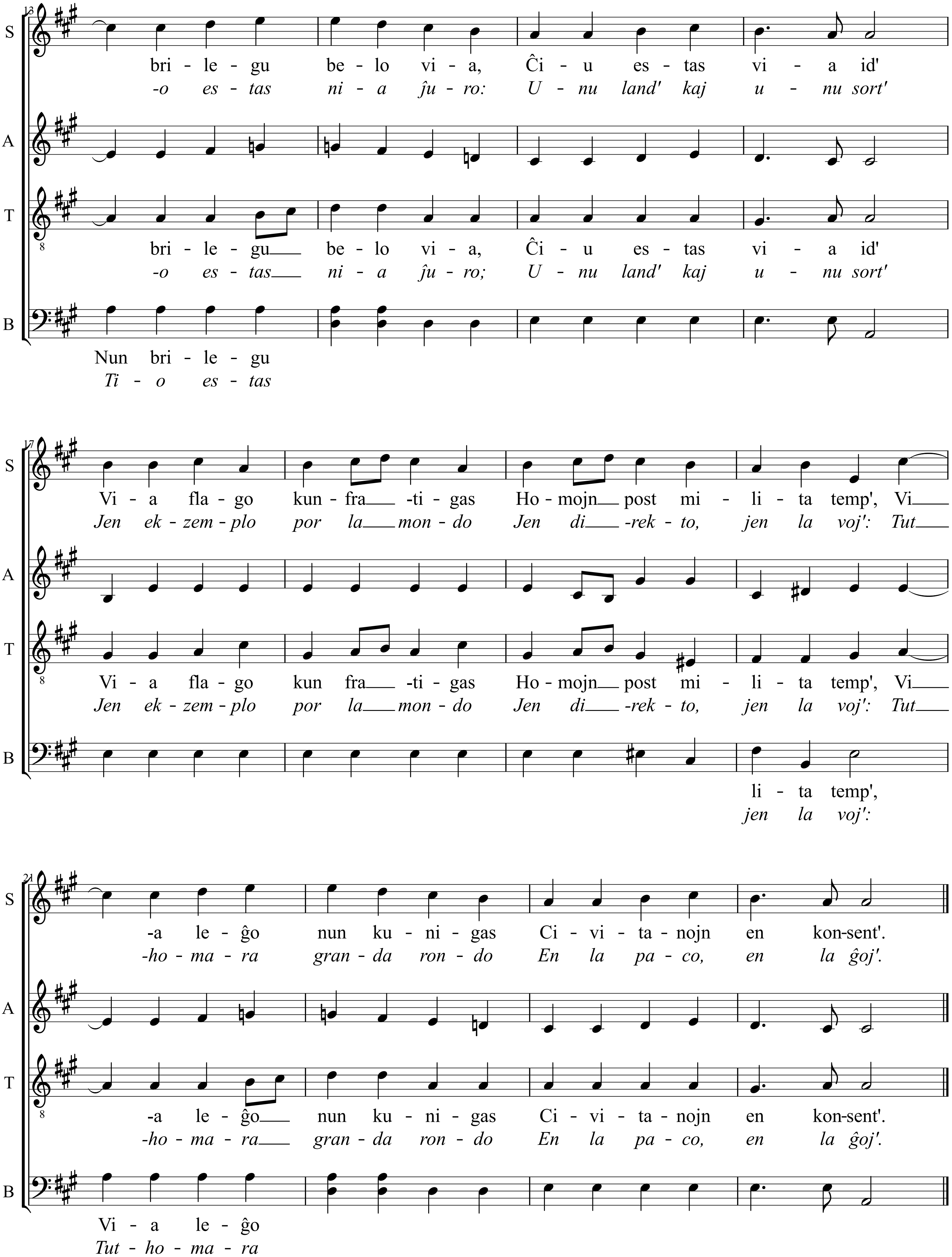
S
A
T
B
bri - le - gu be - lo vi - a, Ĉi - u es - tas vi - a id'
-o es - tas ni - a ĵu - ro: U - nu land' kaj u - nu sort'
bri - le - gu be - lo vi - a, Ĉi - u es - tas vi - a id'
-o es - tas ni - a ĵu - ro; U - nu land' kaj u - nu sort'
Nun bri - le - gu
Ti - o es - tas
Vi - a fla - go kun - fra -ti - gas Ho - mojn post mi - li - ta temp', Vi
Jen ek - zem - plo por la mon - do Jen di -rek - to, jen la voj': Tut
Vi - a fla - go kun fra -ti - gas Ho - mojn post mi - li - ta temp', Vi
Jen ek - zem - plo por la mon - do Jen di -rek - to, jen la voj': Tut
li - ta temp',
jen la voj':
-a le - ĝo nun ku - ni - gas Ci - vi - ta - nojn en kon-sent'.
-ho - ma - ra gran - da ron - do En la pa - co, en la ĝoj'.
-a le - ĝo nun ku - ni - gas Ci - vi - ta - nojn en kon-sent'.
-ho - ma - ra gran - da ron - do En la pa - co, en la ĝoj'.
Vi - a le - ĝo
Tut - ho - ma - ra